

À LOUER

# Villa

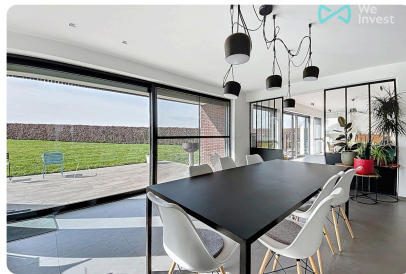
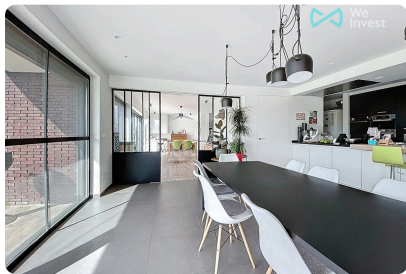

LOYER MENSUEL

## 3500 €



Adresse sur demande  
1600 Sint-Pieters-Leeuw



4 façades



Terrain de 8 100 m<sup>2</sup>



4 chambres



EPC C



Retrouvez le bien sur  
notre site !



Votre conseiller We Invest vous accompagne de A à Z dans tous vos projets immobiliers. Collaborer avec une agence immobilière We Invest c'est vous assurer la garantie d'un accompagnement personnalisé et professionnel dans l'achat et/ou dans la vente de votre bien.

**Des questions sur votre projet immobilier ? Nous avons les réponses !**

**We Invest**  
*Bruxelles-Est*



0456 12 69 85  
02 318 62 66



clara.jacquy@weinvest.be  
bruxelles@weinvest.be



Place Communale d'Auderghem 1  
1160 Auderghem



*Clara*

Conseillère Immobilière

# Caractéristiques

Tel: 0456 12 69 85 Email: clara.jacquy@weinvest.be

We Invest est fier de vous présenter cette maison moderne meublée de 4 chambres située à Vlezenbeek.

La maison comprend quatre chambres lumineuses, dont une suite parentale avec dressing, baignoire, douche et balcon. Elle dispose également de deux autres salles d'eau, d'une cuisine super-équipée, d'un bureau, d'une buanderie, d'un vaste séjour, d'une pièce polyvalente, d'un garage, d'une très grande cave et de trois toilettes.

Vous pourrez profiter de la vue panoramique sur le terrain de 0,7 ha à partir de trois balcons distincts à l'étage.

À l'extérieur, le jardin privatif soigneusement entretenu invite à la détente, avec ses arbres fruitiers qui offrent un coin de verdure et sa balançoire idéale pour les moments en famille ou de jeux en plein air.

Elle est idéalement située dans un quartier paisible, à proximité d'Erasme ce qui vous permettra donc d'accéder facilement aux transports en commun, au Ring ainsi qu'aux commodités et aux écoles. Vous profiterez ainsi d'un accès facile à Bruxelles tout en bénéficiant du calme environnant.

La maison est équipée d'un système de sécurité, d'un chauffage, fonctionnant au propane, par système de ventilation et d'un récupérateur d'eau pour les sanitaires et les robinets de service.

Ne manquez pas cette opportunité de vivre dans cette maison offrant calme, sérénité et confort!

Loyer: 3500€

Compteurs individuels

Des frais d'entretien courant réalisés par des professionnels sont à prévoir pour la bonne gestion de la propriété, comprenant notamment : la tonte régulière du jardin, la taille annuelle de la haie, la vidange de la fosse septique, ainsi que l'entretien annuel de la cheminée, de la chaudière et du système d'alarme.

Le reste de la maison est, bien entendu, à entretenir régulièrement par les soins du locataire.

PEB: C

Disponible dès mi-août pour une durée minimale de trois ans!

Pour plus d'exclusivités, consultez [www.weinvest.be](http://www.weinvest.be)

## Informations générales

Disponibilité	15-08-2025
Type de propriété	Villa
Année de construction	2008
État du bâtiment	Excellent
Nombre de façades	4
Nombre d'étages	1

## Intérieur

Meublé	<input checked="" type="checkbox"/>
Nombre de chambres	4
Nombre de salles de bain	3

Nombre de toilettes	2
---------------------	---

## Extérieur

Superficie du terrain	8 100 m <sup>2</sup>
Superficie du jardin	7 000 m <sup>2</sup>
Nombre de terrasses	1
Nombre de garages	1
Nombre de parkings extérieurs	1

## Installations

Cuisine amer. équipée	<input checked="" type="checkbox"/>
-----------------------	-------------------------------------

# Caractéristiques

## Énergie

Numéro du rapport PEB 20250521-0003593676-RES-1

Classe énergétique 

Consommation d'énergie primaire 266 kwh/m<sup>2</sup>.an

Émissions CO2 16 092 kg

Pompe à chaleur 

## Finances

Soumis à la TVA Non



# Photos

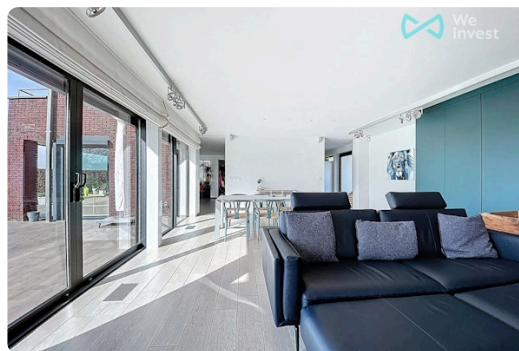
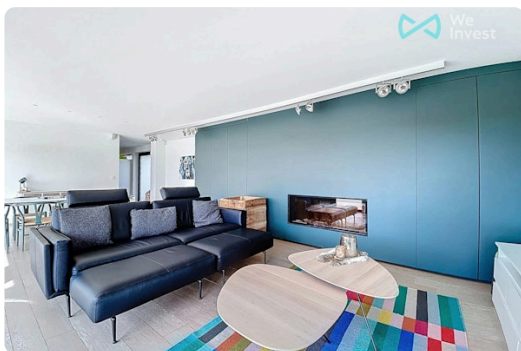
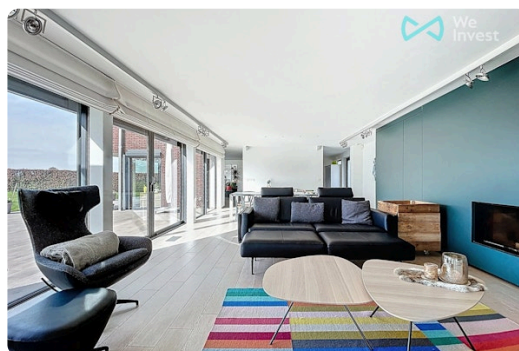
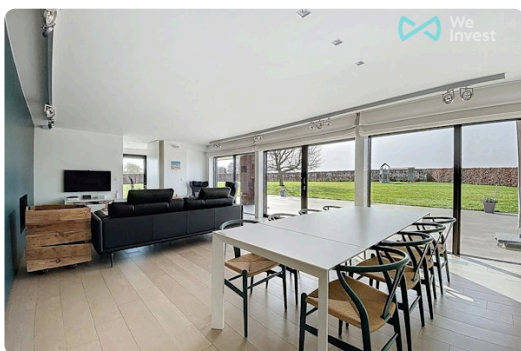



# Photos

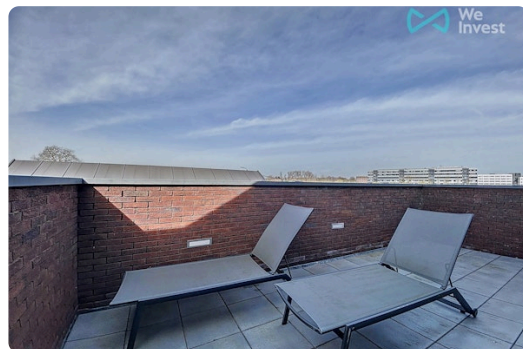
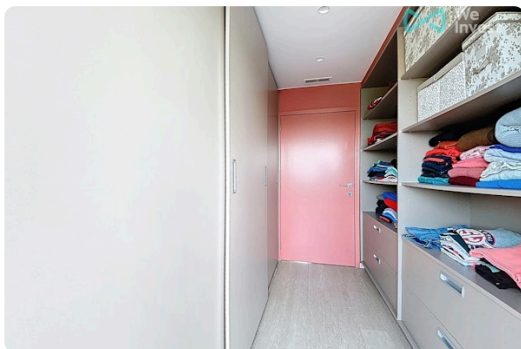
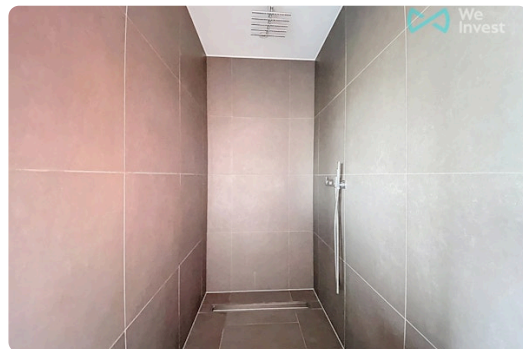
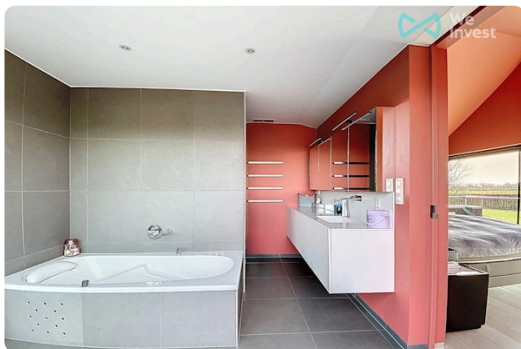
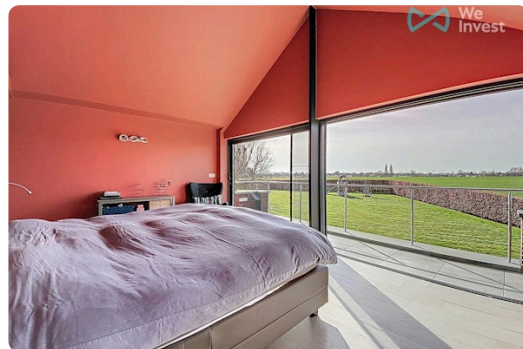
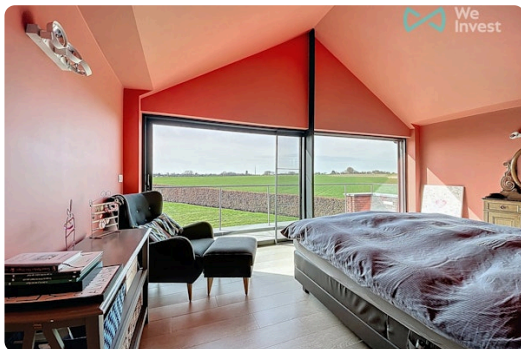
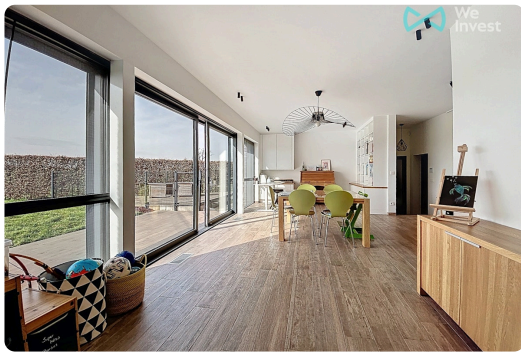

Découvrez toutes les photos du bien sur notre site !

# Nos conseils pour une visite réussie

## AVANT LA VISITE



Parcourez attentivement cette **brochure** explicative du bien, vous y trouverez toutes les informations nécessaires pour vous assurer que vos critères essentiels sont bien cochés. Il est également fortement conseillé de déjà prendre vos dispositions auprès votre banquier afin de connaître votre capacité d'emprunt afin d'être, si nécessaire, réactif.



## ENVIRONNEMENT

Le jour J, rendez-vous un peu plus tôt sur place pour vous **familiariser avec le quartier**. Contrôlez la proximité des commerces, transports et services, si c'est important pour vous. N'hésitez pas à **interroger les voisins**, qui n'ont aucun intérêt à vous survendre le quartier et pourront honnêtement répondre à vos questions.

## STRUCTURE DU BÂTIMENT



Depuis l'extérieur, vérifiez l'état de la façade, du toit, des châssis et vitrages. À l'intérieur, contrôlez l'état des murs porteurs. Notez qu'une petite fissure n'est pas inquiétante car tous les bâtiments bougent avec les années. En cas d'humidité, veillez à faire la distinction entre celle due à une mauvaise aération et l'humidité structurelle.



## AMÉNAGEMENT

Assurez-vous que la taille et l'agencement des pièces soit en adéquation avec vos besoins. Repérez les espaces dédiés rangement et pensez aux **possibilités d'aménagement du sous-sol et du grenier** mais aussi aux équipements disponibles pour votre voiture/vélo.

## COMMODITÉS



Lors de la visite, pensez à vérifier la pression de l'eau ainsi que la conformité du système électrique. Contrôlez également la présence suffisante de prises électriques, d'arrivées d'eau (notamment pour la machine à laver) et de connexions internet/téléphone/télévision. Finalement, vérifiez l'isolation acoustique ainsi que la qualité du système de ventilation.



## CONSOMMATION ÉNERGÉTIQUE

Prenez connaissances des performances énergétiques et des solutions d'économie d'énergie mises en place. Pour ce faire, **le certificat PEB sera votre meilleur allié !** Il vous fournira une idée claire sur l'état et l'âge des différents systèmes, du toit, de l'isolation ou encore du type de vitrage. Vous y trouverez aussi de précieuses recommandations.

## DOCUMENTATION



Il peut être utile d'avoir accès à une série de documents qui vous donneront une idée sur l'historique du bâtiment, comme le **Dossier d'Intervention Ulérieur** qui reprend l'ensemble des travaux effectués par le propriétaire. Un passage par la commune vous permettra de récolter toutes les informations utiles !



## POUR LES COPROPRIÉTÉS

Si le bien fait partie d'un immeuble à appartements, on parle de copropriété. Il y alors des **charges communes** à payer (fonds de roulement et de réserve). Renseignez-vous sur les frais inclus dans ces charges : uniquement l'entretien des communs ou également certaines provisions pour vos consommations personnelles ? Pour un achat éclairé, demandez les PV des précédentes AG afin de savoir quels travaux sont prévus/à prévoir.



## Calculer les frais de votre achat

### EN PLUS DU PRIX D'ACHAT

Lorsque vous faites l'acquisition d'une propriété, **le prix de vente sera toujours additionné de taxes et frais annexes**, appelés "frais d'achat". Les frais sont composés des droits d'enregistrement, frais de dossier et des frais de notaire liés à l'achat. Il faudra ajouter des frais de notaire liés au crédit hypothécaire si vous financé votre achat avec un crédit.

 Le site [notaire.be](https://notaire.be) propose un estimateur de frais en ligne, mais vous devrez toujours vous renseigner auprès de votre notaire pour connaître le montant total exact.

Scannez-moi



### Plus d'informations sur l'achat ?

Notre blog, rédigé par des experts de l'immobilier, vous aidera à démarrer votre premier achat immobilier du bon pied.

[weinvest.be](https://weinvest.be) *Le blog !*

# Les étapes d'achat d'un bien immobilier

## 1. BUDGET

En fonction de vos revenus et de vos économies (les "fonds propres") la banque va déterminer votre "capacité d'emprunt", c'est à dire le montant maximal du crédit.

## 3. OFFRE

Une fois le bien de vos rêves trouvé, vous rédigez une offre au propriétaire, qui lui notifie votre intérêt d'acheter à un prix donné et dans des conditions déterminées.

## 5. FINANCEMENT

Différents types de crédits hypothécaire existent. En négociant auprès de plusieurs banques, vous obtiendrez le crédit le plus avantageux pour votre situation. Une fois l'offre de prêt formelle obtenue, le compromis peut être signé.

## 7. SIGNATURE COMPROMIS

Une fois le compromis rempli et accepté par les parties, vous le signez chez le notaire du vendeur ou dans votre agence immobilière. La signature se fait en général dans le mois qui suit l'offre.

**+ Vous payez une garantie équivalente à 5 ou 10% du prix de vente.**

## 9. SIGNATURE DE L'ACTE

Maximum 4 mois après le compromis a lieu la signature de l'acte, chez votre notaire. C'est le moment où vous recevez les clés et devenez propriétaire.

**+ Vous payez le solde, les frais de notaire et les coûts de l'acte.**

## 2. RECHERCHE

Vous pouvez entamer vos recherches. Encodez vos critères sur les plateformes immobilières (immoweb, immovlan,...) et/ou les communiquez-les aux agences immobilières locales afin d'être notifié lorsqu'un bien est mis en vente.

## 4. NÉGOCIATION

Le propriétaire peut accepter votre offre, la refuser voir vous faire une contre-proposition (à accepter ou refuser en retour). Une fois les négociations abouties et l'offre contresignée, la vente est scellée.

## 6. COMPROMIS

Le compromis est le premier contrat formalisant l'engagement de vente. C'est soit le notaire soit l'agence immobilière qui va le rédiger.

## 8. RECHERCHES NOTARIÉES

Les notaires vont rassembler les documents et effectuer les recherches administratives, hypothécaires et fiscales auprès des administrations concernées. Une fois toutes les informations collectées, la date de signature peut être fixée.

## 10. TITRE DE PROPRIÉTÉ

Votre notaire transmet l'acte signé au bureau des hypothèques pour y être enregistré. Quelques semaines plus tard, il recevra le titre de propriété portant les cachets de l'administration fiscale, conservera l'original et vous transmettra une copie.

Acheté!